

Catasto Edilizio - Intervento di 13/10/2008 - Comune di TARANTO (TA049) - Foglio 244 Particella 2179-540
VIA GIUSEPPE MAZZINI piano 1S-I-II

MODULARIO
F. 244 N. 214



MINISTERO DELLE FINANZE
DIREZIONE GENERALE DEL CATASTO E DEI SERVIZI TECNICI ERARIALI
NUOVO CATASTO EDILIZIO URBANO

Lire 50

Planimetria dell'immobile situato nel Comune di **TARANTO** Via **TEMENIDE - VIA MAZZINI**
Ditta
Allegata alla dichiarazione presentata all'Ufficio Tecnico Erariale di **TARANTO**

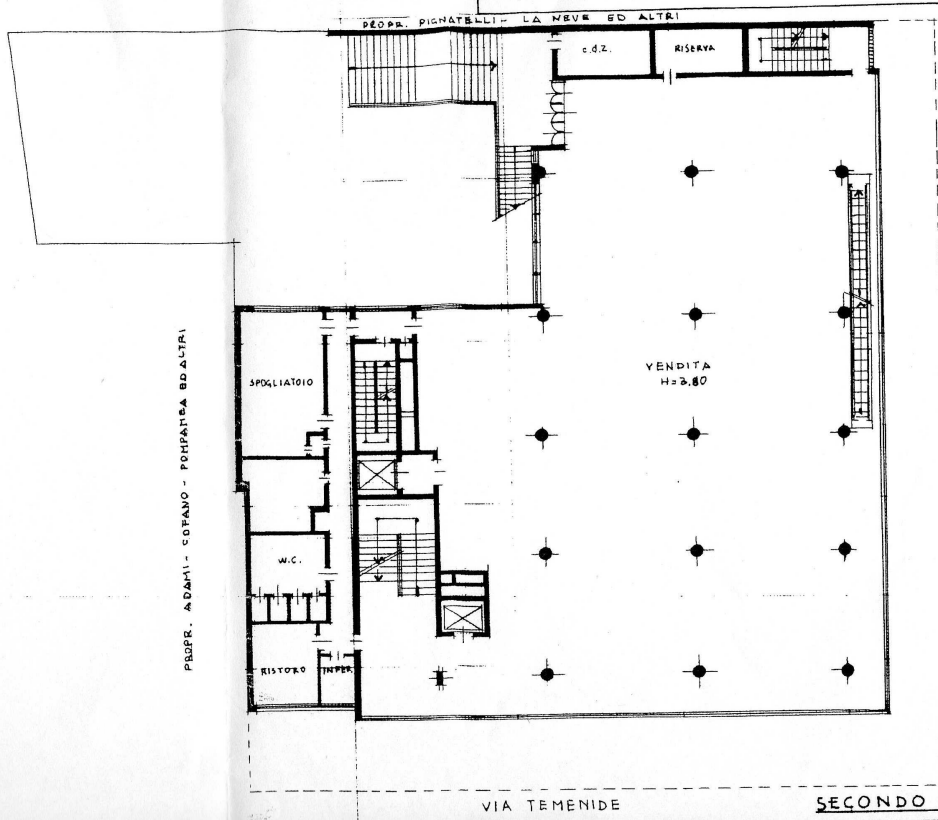

SCHEDA N° 857761



06144836

ORIENTAMENTO
N
SCALA DI 1: 300

VIA TEMENIDE **SECONDO PIANO**

SPAZIO RISERVATO PER LE ANNOTAZIONI D'UFFICIO

Compilata dal **Geometra**